

Châteauneuf MAIRIE
en Thymerais



**GUIDE
PRATIQUE**
du
Castelneuvien
2022-2023

Associations

Services



GUIDE PRATIQUE du Castelneuvien 2022-2023

Nous avons le plaisir de vous offrir la deuxième édition du Guide pratique du Castelneuvien 2022-2023. Le service communication reste disponible pour toutes informations à paraître dans le journal communal « Châteauneuf en Thymerais de NOUS à VOUS », sur le panneau lumineux, sur les applications CENTO LIVE et PANNEAU POCKET et sur la page Facebook de la commune.

DIRECTEUR DE LA PUBLICATION :

Jean-Louis RAFFIN

RÉDACTION :

Serge DERUET adjoint au maire

06 11 48 09 78

Mail : vieassociative@chateauneuf-en-thymerais.fr

MAIRIE DE CHÂTEAUNEUF EN THYMERAIS

HORAIRE D'OUVERTURE DE LA MAIRIE :

Lundi matin fermé

L'après-midi ouvert de 13h30 à 17h00

Du mardi au vendredi de 09h00 à 12h00

et de 13h30 à 17h00

Ouvert un samedi matin sur deux

à compter du 10 septembre 2022 de 09h30 à 12h00

Fermé le samedi et dimanche

2, rue Hubert Latham

28170 CHÂTEAUNEUF-EN-THYMERAIS

Tél. : 02 37 51 08 18

Mail : mairie@chateauneuf-en-thymerais.fr

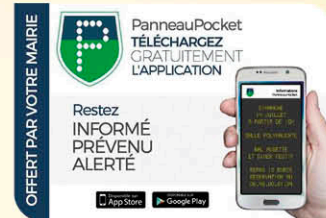

Mise en page : CDL

Impression : Européenne de Médias

28170 Châteauneuf-en-Thymerais

Tirage : 1800 exemplaires sur papier PEFC



sommaire

ASSOCIATIONS SPORTIVES

Page 4 à 7

ASSOCIATIONS SPORTIVES & LOISIRS

Page 8 à 11

LOISIRS - DÉTENTE & CULTURE

Page 12 à 15

LES PRATIQUES

Page 16 à 19

LES URGENCES

Page 19 à 20

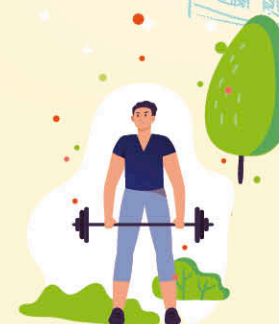



L'AST créée le 02 juillet 1901, est la première des associations loi 1901 créée en Eure-et-Loir. A l'origine, l'AST comptait trois sections: gymnastique, tir et natation avec pour but entre autre de préparer les jeunes hommes au service militaire. Durant la seconde guerre mondiale, le gouvernement de Vichy ayant ordonné la dissolution de toutes les associations, l'AST eu une deuxième naissance au journal officiel à la libération le 12 décembre 1944. Aujourd'hui, l'AST se compose de treize sections sportives et compte environ 1 233 licenciés.

BADMINTON - CYCLO - FOOTBALL - GYMNASTIQUE VOLONTAIRE - HANDBALL - JUDO-KARATÉ - LOISIRS - MARCHÉ - SPORT DÉTENTE ET DÉCOUVERTES - TENNIS - TENNIS DE TABLE - TIR.



AST BADMINTON

Dominique PELOPS
 06 07 87 57 66
 Mail : dom.king@wanadoo.fr
 Site : http://ast28bad.fr



AST FOOT CHATEAUNEUF

Sandra BOULAY 07 81 27 53 07
 Michel JAMBON 06 71 08 05 36
 Mail : mjambon@prevote.com ; 504860@lcfot.fr
 Site : www.astchateaneufenthymerais.e-monsite.com



AST KARATÉ

Bruno PICARD
 06 09 60 44 12
 Mail : ast.karate28@gmail.com
 Site : http://www.astkarate.fr

AST SECTION TENNIS

Michel LAIZEAU - 02 37 51 09 12 - 06 27 71 51 00

Mail : michel.laizeau@cegetel.net

> Adultes et enfants à partir de 5 ans

Cours encadrés par moniteur BE au gymnase et courts couverts.

Règlement par chèques ou coupons sport autorisés.

Le lundi 17h15 / 22h00 - Le mardi 20h30 / 22h00

Le mercredi 13h15 / 16h15 - Le samedi 08h00 / 16h00



AST HANDBALL

Arnaud FAVRIL - 06 22 30 03 08

Mail : 5428000@ffhandball.net

Site : http://asthand.clubeo.com

Page Facebook : Facebook.com/ASTHANDBALL

Compétition : -9a > +16ans (Championnats Territoriaux et National F)

Loisir : Baby Hand > à partir de 3 ans et Loisir M et F >>> +16 ans



CRÉNEAUX D'ENTRAÎNEMENT 2022-2023

| CATÉGORIES | NÉS EN... | ENTRAÎNEMENTS | SALLE | REPRISE | CONTACT |
|-----------------|-----------------|---|---------|------------------------------|--|
| BABY HAND | 2016/2017(2018) | Mercredi de 16h30 à 17h30 | G | Mercredi 7 septembre à 16h30 | Carole GUILLOTIN 06 14 34 97 56 |
| - DE 9 ANS F+M. | 2014/2015 | Mercredi de 16h30 à 17h45 | T | Mercredi 7 septembre à 16h30 | Pascal MICHEL 06 15 51 36 93 Maxime Daouphars 06 42 40 87 90 |
| - DE 11 ANS M. | 2012/2013 | Mardi de 17h30 à 18h45 Vendredi de 17h30 à 19h | T G | Mardi 30 Août à 17h30 | Maxime Daouphars 06 42 40 87 90 |
| - DE 11 ANS F | 2012/2013 | Mardi de 17h30 à 18h45 Vendredi de 17h30 à 19h | T G | Mardi 30 Août à 17h30 | Maxime Daouphars 06 42 40 87 90 |
| - DE 13 ANS M | 2010/2011 | Mardi de 18h30 à 20h Jeudi de 17h30 à 19h | TT | Mardi 30 Août à 17h30 | Maxime Daouphars 06 42 40 87 90 |
| - DE 13 ANS F | 2010/2011 | Mardi de 18h30 à 20h Jeudi de 17h30 à 19h | TT | Mardi 30 Août à 17h30 | Jérôme GAUDINIÈRE 06 21 23 59 91 |
| - DE 15 ANS M | 2008/2009 | Mardi de 17h30 à 19h Vendredi de 17h30 à 19h | G T | Mardi 23 Août à 18h | Frédéric MICHEL 06 16 30 62 16 |
| - DE 15 ANS F | 2008/2009 | Lundi de 19h à 20h30 Jeudi de 19h à 20h30 | T T | Jeudi 1 Septembre à 19h | Stéphane LE GUICHER 06 18 63 77 44 |
| - DE 18 ANS M | 2005/2006/2007 | Mercredi de 18h à 19h30 Vendredi de 19h à 20h30 | G T | Lundi 22 août à 18h | Karine MICHEL 06 35 33 05 99 |
| - DE 18 ANS F | 2005/2006/2007 | Mercredi de 18h à 19h30 Vendredi de 19h à 20h30 | T G | Mardi 16 août à 17h30 | Bruno SAINT PEE 06 16 90 47 94 |
| + DE 16 ANS M | 2005 et avant | Mercredi de 19h30 à 20h45 Mercredi de 20h30 à 22h Vendredi de 20h30 à 22h | G T T/G | Lundi 15 août à 19h | Romain VIMARD 06 27 55 57 13 |
| + DE 16 ANS F | 2005 et avant | Mardi de 19h à 20h30 Vendredi de 20h30 à 22h | G T/G | Lundi 15 août à 19h | Clément GUINOT 0688883158 |
| LOISIRS F | | Mercredi de 20h30 à 22h | G | Mercredi 30 Août | Vanessa PARIS 06 14 19 25 65 |
| LOISIRS M | | Jeudi de 20h30 à 22h | T | Jeudi 1 septembre à 20h30 | Mathieu CHEVAL 06 13 71 94 32 |

Sous réserve de modifications à la reprise de l'activité

AST SECTION TIR

Tir sportif (compétition et loisir) 10m, 25m et 50m

Marie Christine JUILLET-DORDET

02 37 51 80 18

Mail : mkjd@orange.fr

Site : <http://ast-tir.clubeo.com/>**AST TENNIS DE TABLE
COMPÉTITION ET LOISIR**

Michel GODARD

06 30 70 14 48

Pierre-André LINÉ

06 07 01 63 67

Mail : pierreandrelinede@gmail.com

Site : <https://asttennisdetable.clubeo.com/>**AST JUDO / JU JITSU**

Philippe MESTRE

06 09 36 33 73

Mail : astjudo28@gmail.com

Mestre.philippe894@orange.fr

Site : ast-judo-chateau-neuf-en-thymerais.ffjudo.com**AST CYCLO
CYCLISME ROUTE / VTT**

Stéphane GUEZOU

06 81 47 60 13

Mail : stephzouzou@outlook.fr

**AST GYM VOLONTAIRE
GYM- MARCHÉ NORDIQUE**

Mme Musy : 02 37 29 03 79

Mme MICHEL : 02 37 51 03 37

Email : gymvolontaire-028010@epgv.frSite : <https://vitafede.ffepgv.fr/trouver-un-club>

Facebook : Gym Volontaire AST Châteauneuf

**RENTREE 12 SEPTEMBRE 2022**

| CATÉGORIE D'ÂGE | JOUR / HEURE | LIEUX | COTISATION |
|------------------------------------|--------------------------------------|---|------------|
| GYM DOUCE | Judi 19h15 à 20h15 | Salle des sports Châteauneuf | 105 € |
| GYM TENDANCE Adultes Dynamiques | Mercredi 19h30 à 20h30 | Salle des sports Châteauneuf | 105 € |
| GYM D'ENTRETIEN Plurielle | Lundi 17h30 à 18h30 20h45 à 21h45 | Salle des fêtes Salle des sports Châteauneuf | 105 € |
| RYTHM AND BODY SCULPT | Lundi 19h15 à 20h15 | Salle des fêtes Châteauneuf | 105 € |
| GYM Séniors | Lundi 16h30 à 17h30 | Salle des fêtes Châteauneuf | 100 € |
| MARCHE NORDIQUE | 10h à 11h30 14h30 à 16h | Précisés à chaque sortie Tous les 15 j (Dimanche matin ou samedi après-midi) | 90 € |

TARIF MULTI-COURS : 2 COURS = 120 € / 3 COURS = 130 € / 4 COURS = 140 €

Un club qui met le sport à la portée de tous !
Venez essayer nos activités, 2 séances offertes



AST MARCHÉ LES GALOCHES CASTELNEUVIENNES

RANDONNÉE PÉDESTRE

Alain DOUILLARD

06 22 15 11 07

Mail : alaindouillard@neuf.fr

Site : <https://ast-les-galoches.clubeo.com/>

| HORAIRES | LIEUX | COTISATION |
|-------------------------|--|------------|
| Mardi 13h45 | Du 1 ^{er} octobre au 31 mars Parking nouveau cimetière | 41 € |
| Vendredi 14h00 | 1 ^{er} avril au 30 septembre Parking piscine | |
| Un dimanche par mois | Divers lieux dans le département | |
| Juin et septembre | Séjours rando dans divers lieux de France | |



AST LOISIRS JEUX DE CARTES / SCRABBLE

Didier GAUDINIÈRE

06 23 07 33 18

Mail : didigaudi@sfr.fr

Mardi JEUX à la Maison de l'AST à 14h00

Vendredi Salle des fêtes côté extérieur à partir de 20h30

Cotisation annuelle 40 €



AST SPORT DÉTENTE ET DÉCOUVERTES MARCHÉ-VÉLO-DÉCOUVERTES CULTURELLES

Jean Paul RAFAT

06 16 51 84 47

Mail : Rafat.jpc@gmail.com

Site : AST SDD Châteauneuf en Thymerais



AST PÉTANQUE

Joaquim FERNANDES

06 22 85 67 08

Mail : Jfe1@hotmail.fr

Jeux tous les jours au boulodrome à partir de 14 h 00



ÉCURIE DU THYMERAIS SPORT AUTOMOBILE CIRCUIT PHILIPPE CHANOINE À DREUX

Steven LEFRANCOIS

06 07 98 51 27

Mail : ecurieduthymerais@wanadoo.fr





THYM DANSE DANSE MODERNE ET DANSE CLASSIQUE

Morgane POUISSET
07 66 28 87 97
Mail : thym.danse@hotmail.com
Facebook : Thym Danse

Autres informations :

HORAIRES :

le samedi de 10h00 à 17h00

le jeudi de 18h00 à 21h00

LIEU : Centre socio-culturel G.Houdard

COTISATIONS

DANSE MODERNE :

1^{er} adhérent : 150 €

2^{ème} adhérent : 140 €

3^{ème} adhérent et plus : 120 €

DANSE CLASSIQUE :

170 €



DANSE TON RÊVE... ZUMBA/DANSE

Virginie BRIER / Charlotte BRIER
07 62 36 06 57
Mail : dansetonreve@orange.fr



| CATÉGORIE D'ÂGE | JOUR / HEURE | LIEUX | COTISATION |
|--------------------------|--|--------------------------------|------------|
| JEUNE À PARTIR DE 16 ANS | ZUMBA Le lundi de 20h30 à 21h30 | Salle des Fêtes de Châteauneuf | 160 € |
| ADULTES | DANSE Le lundi de 19h15 à 20h15 | Centre socio de Châteauneuf | 150 € |
| ENFANT À PARTIR DE 4 ANS | DANSE Le mercredi après-midi | Salle des Fêtes de Châteauneuf | 150 € |

COMPAGNIE DE L'ANGE COURS DE THÉÂTRE



Pierre marie ESCOURROU
06 12 84 45 66
Mail : Pierremarie.escourrou@sfr.fr
REPRISE DES COURS le Mardi 13 septembre 2022



| CATÉGORIE D'ÂGE | HORAIRES | LIEUX | COTISATION |
|-----------------|--------------------|-------------------|------------|
| 11 / 13 ANS | Mardi de 18h à 19h | Centre G. HOUDARD | 470 € / AN |
| 14 ANS ET PLUS | Mardi de 19h à 22h | Centre G. HOUDARD | 470 € / AN |

HISTOIRES DE SCENE REPRÉSENTATIONS THÉÂTRALES



Amélie BIGOT
06 23 84 01 74
Mail : Janine.bigot@hotmail.fr
Site : <http://histoiresdescene.com/>





SHANTI YOGA COURS DE YOGA, RELAXATION (YOGA NIDRA)

Véronique MAROIS

06 27 96 27 50

Mail : asso.shantiyoga28@orange.fr

Site : veroniquemarois-yoga.fr

TYPE D'ACTIVITÉ POUR ADULTES ET ADOLESCENTS

YOGA NIDRA /RELAXATION : (1h)

Lundi 18h à Saint Sauveur (234 € /an)

YOGA (1H15)

Mardi : 9h30 St Sauveur (246 € /an)

19h00 Chêne Chenu (246 € /an)

Jeudi : 18h45 St Sauveur (246 € /an)



YOGA CHATEAUNEUF PRATIQUE HATHA YOGA

France GABORIAU-LEDUCQ

06 19 78 22 04

Mail : gaboriau.france@gmail.com

Centre Houdard - Grande salle au 1^{er} étage.

À compter du Mercredi 14 septembre 2022 à 18h30
et jeudi 15 septembre à 9h30.

TARIF : 85 € par trimestre



ARC EN CIEL - ARTS PLASTIQUES ADULTES, ENFANTS.

Françoise TOUBA

06 03 34 49 04

Mail : francejavelle@yahoo.fr

Au Centre Socio Culturel G. Houdard

CATÉGORIE

7 ANS

Mercredi soit de 14h30 à 15h30

Ou 16h00 à 17h00

ADULTES

Mercredi soit de 10h00 à 12h00

Ou de 18h00 à 20h00



SALON D'ART DU THYMERAIS EXPOSITION D'ART

Nathalie DUMONTIER

06 11 12 36 45

Mail : contact@artcontemporainduthymerais.com

Site : www.artcontemporainduthymerais



DE FIL EN AIGUILLE COUTURE, BRODERIE, CONVIVIALITÉ...

Lucette CHEVALIER

Fixe 02 37 51 83 09 - portable 06 21 17 28 45

Mail : damelu28@gmail.com



| CATÉGORIE D'ÂGE | HORAIRES | LIEUX | COTISATION |
|-----------------|--|--------|------------|
| 6 À 14 ANS | Mercredi de 10h à 12h et de 13h45 à 16h45 | Mairie | 20€ / an |
| ADULTES | Vendredi de 14h à 17h | Mairie | 20€ / an |





UNION MUSICALE SOCIÉTÉ D'ÉDUCATION MUSICALE POPULAIRE

Michel MOREAU
07 78 18 94 49 – 02 37 82 86 40
Mail : Union.musicale28chateauneuf@gmail.com



Châteauneuf
en Thymerais

ÉCOLE MUNICIPALE DE MUSIQUE DE CHÂTEAUNEUF-EN-THYMERAIS

Jean-Frédérique LEFEBVRE
06 16 34 32 91
Mail : musique@chateauneuf-en-thymerais.fr

L'École Municipale de Musique de Châteauneuf-en-Thymerais offre un enseignement de qualité quelque soit votre âge et vos envies musicales.

Un large choix de pratiques musicales (flûte traversière, clarinette, saxophones, trompette, cor, trombone, tuba, guitare piano, batterie et chant) vous est proposé.

Laurent COLAS : saxophone
Xavier PIMBERT : Flûte traversière et clarinette
Philippe MIRA : Piano
Jean-Frédérique LEFEBVRE :
Cuivres, chant et pratiques d'ensembles.

**Pour connaître les jours et les horaires
des cours ou tout autre renseignements
n'hésitez pas à nous contacter.**



Châteauneuf
en Thymerais

BIBLIOTHÈQUE MUNICIPALE

43 Rue Hubert Latham
28170 CHÂTEAUNEUF-EN-THYMERAIS
Mail : bibliotheque@chateauneuf-en-thymerais.fr



BRIDGE CLUB CASTELNEUVIEN

Chantal GUET
02 37 51 01 13
Mail : abc.castelneuvien@wanadoo.fr
Site : www.bridgeduthymerais.org



COMITE F.N.A.C.A ANCIENS COMBATTANTS D'ALGÉRIE

Michel CAZENAVE - Président - 02 37 28 40 64
Serge DERUET - Secrétaire - 06 11 48 09 78
Mail : Serge.deruet@neuf.fr

Participation aux cérémonies commémoratives telles que
**le 19 mars, le 8 mai, le 18 juin, le 14 juillet
et le 11 novembre.** Aide aux anciens combattants et aux veuves
par l'ONAC et par le fond départemental de la F.N.A.C.A.
Organisation de sorties et de séjours pour les adhérents.



AMITIÉ CASTELNEUVIENNE

Michèle Troutot
06 07 17 50 79
Mail : amitie.chateauneuf@gmail.com

Divers jeux les jeudis après-midi, des sorties d'une journée,
des voyages en autocar ou avion, en fonction des destinations, des repas.



LES RESTOS DU CŒUR

Madame BLONDEAU
02 37 51 62 38





Châteauneuf MAIRIE
en Thymerais



Nouveau

Un service personnalisé d'accompagnement à moins de 30 minutes de chez vous !

Les services publics viennent à vous...



Un GUICHET UNIQUE pour faciliter vos démarches administratives en quelques CLIC !!!

| | | |
|-------------------|----------|--------------------|
| Lundi | 9h - 12h | Fermé l'après-midi |
| Mardi au vendredi | 9h - 12h | 14h - 17h |

FRANCE SERVICES
de Châteauneuf-en-Thymerais
2, rue Hubert Latham
28170 CHÂTEAUNEUF-EN-THYMER AIS
TÉL : 02 37 51 08 18
mfs@chateauneuf-en-thymerais.fr



LES ÉCOLES DE CHATEAUNEUF

ÉCOLE COURSAGET
02 37 51 06 60 (Maternelle)

ÉCOLE HOUDARD
02 37 51 60 11 (Elémentaire)

COLLÈGE DE LA PAJOTTERIE
02 37 51 61 22

> APE HOUDARD & COURSAGET
Mme Charlyse LAFONT
06 30 38 90 98
Mail : ape.houdard.coursaget@gmail.com

> APE COLLÈGE DE LA PAJOTTERIE
Président : Philippe FONTAINE
06 69 21 30 69
Vice Prés. : Aurélie GERMON
06 76 24 28 00
Mail : apecollegelapajotterie@hotmail.com

ÉCOLE NOTRE DAME
02 37 51 06 48 (Primaire)

> APE NOTRE DAME
Mme Anne-Sophie CHARTIER
Mail : annesophie.chartier@sfr.fr



DECHETTERIE : SITREVA

01 34 57 12 20
Mail: communication@sitreva.fr
Site : <http://www.sitreva.fr/>

| | | |
|----------|------------|-------------|
| LUNDI | 9H - 12H45 | 14H - 17H45 |
| MARDI | 9H - 12H45 | 14H - 17H45 |
| MERCREDI | 9H - 12H45 | 14H - 17H45 |
| VENDREDI | Fermé | Fermé |
| JEUDI | Fermé | Fermé |
| SAMEDI | 9H - 12H45 | 14H - 17H45 |
| DIMANCHE | Fermé | Fermé |



SERVICES DE L'AGGLO DU PAYS DE DREUX

02 37 64 82 00 - Site : <https://www.dreux-agglomeration.fr/>

MULTI-ACCUEIL

02 37 51 67 69

Mail : multiaccueil.chateauneuf@dreux-agglomeration.fr

2 Place de la Libération

28170 CHÂTEAUNEUF EN THYMERAI

RELAIS PETITE ENFANCE

02 37 51 09 64 / 06 47 24 36 14

Mail : ram.chateauneuf@dreux-agglomeration.fr

Rue de la Pépinière

28170 CHÂTEAUNEUF EN THYMERAI

TRANSPORT SCOLAIRE

Directement sur le site :

<https://www.dreux-agglomeration.fr/Transports/Transports-scolaires>

ACCUEIL DE LOISIRS [3-11 ANS]

02 37 48 11 37 / 06 24 83 69 74 - Madame HAMON

Mail : alsh.chateauneuf@dreux-agglomeration.fr

Accueil de loisirs ados 03- 11 ans périscolaire mercredis et Vacances Scolaires (sauf Noël et 3 semaines en Août)

1 rue de la Grande Noue

28170 CHÂTEAUNEUF EN THYMERAI



ACCUEIL DE LOISIRS ADOS [11-17 ANS]

Mr MICHEL 06 07 68 57 35

Mail : jeunesse.chateauneuf@dreux-agglomeration.fr

Accueil de loisirs ados 11-17 ans mercredis

et Vacances Scolaires (sauf Noël et 3 semaines en Août)

1 rue de la Grande Noue

28170 CHÂTEAUNEUF EN THYMERAI



AUTRES SERVICES

PRÉSENCE VERTE :

02 37 30 45 45

Site : <https://www.presenceverte.fr/>

Service de téléassistance pour le maintien à domicile. Nous agissons depuis plus de 25 ans pour rendre simple et accessible le maintien à domicile en toute sécurité. Présence Verte associe la proximité humaine à la performance technique.

LA POSTE

3631

9 Boulevard Jean Jaurès

28170 CHÂTEAUNEUF EN THYMERAI

MAISON DE RETRAITE

11 bis Boulevard Jean Jaurès

02 37 51 60 32

O.N.F.

Sébastien CHEHERE

Agent patrimonial

02 37 51 04 25 / 06 20 34 08 89

Mail : sebastien.chehere@onf.fr

Site : www.onf.fr/centre



NOTAIRES

Maître Bertrand FAILLIOT, Maître Hélène

ROUSSE-DILLENCHNEIDER,

Maître François Xavier PINET

28170 CHÂTEAUNEUF EN THYMERAI

02 37 51 60 17

Mail : office.failliotetassocies@notaires.fr

SANTÉ - SOINS

KINESITHÉRAPEUTE

Mme DALLO

8 Rue Hubert Latham

02 37 51 88 49

OSTÉOPATHE

Mr LAHAYE

13 Rue du Général De Gaulle

02 37 46 90 51

PÉDICURE-PODOLOGUE

Mr GIRARD

6 rue Hubert Latham

06 03 91 47 87

PSYCHOLOGUE-SOPHOLOGUE

Séverine DEVANT

07 81 17 05 24

CABINET VÉTÉRINAIRE

LANIER, MONOT-TAUGOURDEAU, MONOT

37, Rue Hubert Latham

02 37 43 01 03

DIÉTÉTICIENNE

6 rue Hubert Latham

Mme MARTIN

02 37 51 15 15



SANTÉ MÉDECIN

CABINET MÉDICAL :

Mr GABORIAU
Mr VAN DE VELDE
3 Rue Dulorens
02 37 51 60 52

Mme THOMAS
Mr OUSTRIC
Mr SOUGUE
6 Rue Hubert Latham
02 37 48 16 22

Mme PERIN
52 Rue Maurice Viollette
02 37 51 06 56

MÉDECIN DE GARDE 15

AMBULANCES CASTEL AMBULANCE

3 Bd Langlois
02 37 38 70 86

CABINETS D'INFIRMIÈRES

7 Avenue de la république
02 37 51 60 55
2 Bd Jean Jaurès
02 36 30 99 25
ou 06 10 82 13 03

PHARMACIE DU THYMERAIS :

5 Rue Maurice Viollette
02 37 51 60 04

PHARMACIE DE GARDE 24H/24 3237



SERVICES D'URGENCES

POMPIER 18 OU 112

SAMU 15

**CENTRE ANTI-POISONS
PARIS**

01 40 05 48 48

GENDARMERIE

02 37 51 60 25 ou 17
2 Rue du Général de Gaulle

DÉPANNAGE ENEDIS

09 69 32 15 15
09 72 67 50 XX
remplacer les XX par le N°
de votre département

DÉPANNAGE GRDF

0800 473 333

SUEZ (SERVICE DE L'EAU)

09 77 40 84 08